

Compte-rendu de la réunion du mercredi 3 septembre 201

Membres présents : Liham ABDOU-HENRY, Sylvain ALLOMBERT, Michel BOUTIN, Didier BRUGOT, Eric DROUET, Eliane DUPLANT, Loann FAURE, Anne FILOSA, Denis FILOSA, Bernard FRIN, Gilles GAGNAIRE , Roger MAILLOT, Marc PROVOST, Marie-Constance RAILLOT, Jean RAILLOT, Sonia RICHAUD, Blandine ROLLAND*, Olivier TOURILLON.

*secrétaire de séance

Membres excusés : Raphael CLASSEN , François DUSSOULIER, Jean-Pierre-JAUBERT, Yannick MOURGES.

- Ordre du jour :
- atelier de détermination
 - actualités de l'association
 - auberge espagnole
 - exposé sur les Mantidae par Marie-Constance Raillot

1/ Atelier de détermination : 18h-19h30

L'atelier porte sur la détermination de spécimens ou photos des différentes espèces rencontrées au cours de l'été : Lépidoptères Hyménoptères du genre Bombus, Cerambycidae, Orthoptères...sous l'œil attentif de notre jeune et nouveau adhérent Liham et avec les explications d'Eliane et de Bernard.

Une auberge espagnole digne des traditions du GRENHA suivra cet exposé.



2/ Actualités de l'association (20h30 – 21h45)

Roger MAILLOT souhaite la bienvenue à Liham et salue le retour de Sylvain.

Un résumé des sorties de l'été est présenté sous forme de tableau, et chacun peut constater l'important panel de sorties avec l'association Proserpine.

Les amateurs de sorties nocturnes ont participé avec Eric DROUET à plusieurs sorties bizarrement nommées “**pointage de nuit**” dans le Roasanais, le Buech ou le Gapençais.

Et une mémorable sortie au col des Guérins à la recherche de **Rosalia alpina** sous la conduite de Gilles GAGNAIRE notre spécialiste de “*la belle Rosalie*”. (cf le CR de Jean RAILLOT sur entomo05)



Sorties été 2013

entre la réunion de juin et celle de septembre

	Lieu	Thème	Organisateur		
08/06/13	Ventavon	Sortie généraliste	GRENHA	Roger M	
12/06/13	St Vincent sur Jabron	Inventaire	Proserpine, CEN...		
18/06/13	Moydans	Chasse de nuit		Eric D	
22/06/13	Eourres – Pied du Mulet	Inventaire	Proserpine, CEN...		
29-30/06/13	Digne	Sorties colloque Proserpine	Proserpine		
03/07/13	Montclus	Lycaenidae	GRENHA	Eric D	
19/07/13...	?	Azuré de la sanguisorbe	CEN	Audrey P	
19-20/07/13	St Vincent sur Jabron – Jansiac	Inventaire	Proserpine, CEN...		
22/07/13	Manteyer	Chasse de nuit		Eric D	Annulé
25/07/13	Gap – Charance	Sortie-découverte	Proserpine, PNE	Nicolas M	
26/07/13	Col du Noyer	Sortie-découverte	Proserpine	Nicolas M	
27/07/13	Sigoyer – Col des Guérins	Rosalie	GRENHA	Gilles G	
05/08/13	StGeniez	Orthoptères + lépidoptères	Proserpine, CEN...	Sonia	
06/08/13	Névaches	Orthoptères + lépidoptères	Proserpine, CEN...	Sonia	
07/08/13	Manteyer	Chasse de nuit		Eric D	
08/08/13	St Vincent sur Jabron	Inventaire	Proserpine, CEN...		
10/08/13	Crigne – Crête des Selles	Magicienne dentelée		Roger M	
13/08/13	Champsaur	Azuré de la sanguisorbe	CEN	Audrey P	
14/08/13	Gap – Charance	Sortie-découverte	Proserpine, PNE	Nicolas M	
21/08/13	Montmaur – Les Sauvas	Chasse de nuit		Eric D	

© Roger Maillot

Roger invite avec force empressement les membres du GRENHA à préparer des exposés qui sont l’essence même de l’association. Tous les sujets peuvent être traités du plus simple au plus compliqué. Il suffit d’oser se lancer. Et pour ceux qui n’osent pas, il est possible de se grouper à plusieurs... mais mieux vaut éviter le conjoint. Pour Anne...c’est pour bientôt, le projet mûrit lentement !

Après forces discussions, les membres arrivent à ébaucher un premier programme pour la saison 2013-2014.

A ce programme, s’ajoute une sortie avec le groupe **MIRAMELLA** qui nous propose une **sortie orthoptère** dans le Trièze le **WE du 21-22 septembre 2013**. (cf le mail de Yoan BRAUD du 27/08/13 sur entomo05).

Réunions mensuelles

	Séance de détermination 18h00-19h30	Exposé thématique 20h15-21h00
4/09/2013	Les découvertes de l’été	Les Mantidae (Marie-Constance RAILLOT)
2/10/2013	Mantidae et orthoptères	Interactions ongulés-insectes (Sylvain ALLOMBERT)
6/11/2013	Cerambycides	Refuges à insectes (Sonia RICHAUD)
4/12/2013	Atelier de fabrication de nichoirs à insectes	Déterminer sans bibliothèque (Roger MAILLOT)
8/01/2014	Exercices de détermination sur internet	Techniques de capture (Gilles GAGNAIRE)

+ en 2014
Phosphorescence animale (Loan)
Chenilles remarquables (Sylvain)
? (Didier)

Sorties

	Qui ?	Où ?	Quoi ?
14/09/2013		Digne : jardin des papillons	JEP (Journée Européenne du Patrimoine)
19/10/2013	Gilles	?	Sortie généraliste
23/11/2013 ?	?	?	?
21/12/2013 ?	?	?	?
18/01/2014 ?	?	?	?

Revue et Livres entomologiques :

- Roger MAILLOT présente le tome 69 de la revue l'entomologiste avec une Publication " **Contribution à la connaissance de *Dendroleon pantherinus* (Fabricius 1787)**, par Raphael COLUMBO, Yoan BRAUD et Samuel DANFLOUS.

- Eric DROUET présente le **Tome 3 des Coléoptères phytophages d'Europe** (Antribidae, Bruchidae, Curculionidae, Entiminae) de Gaétan du CHATENET. Cet ouvrage est en souscription aux éditions NAP sur le site napedition.com, jusqu'au 15 septembre, pour une parution en décembre 2013.

- Gilles GAGNAIRE présente l'**Atlas de poche des papillons de France** de Paul GIROD aux éditions Bibliomane. Les éditions Bibliomane reproduisent de beaux ouvrages de la fin du XIX^e siècle. Cet ouvrage est un petit régal pour les amateurs de livres anciens. L'auteur de ce compte-rendu n'a pas hésité à se le procurer avec un autre ouvrage intitulé "Nouvel atlas de poche des Champignons" ... à suivre avec d'autres parutions.

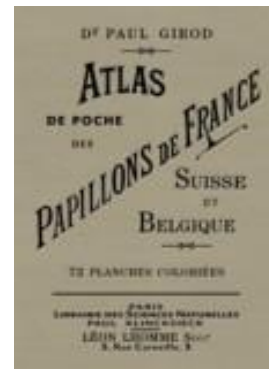
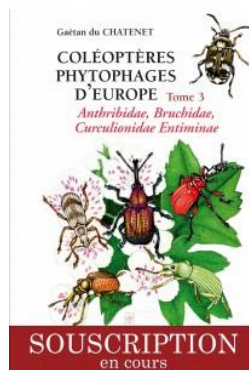
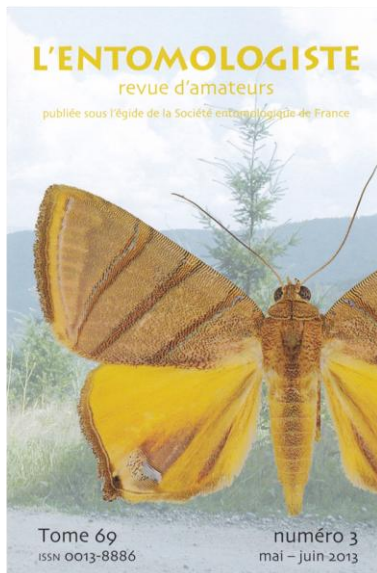

3/ Exposé sur les Mantidae par Marie-Constance RAILLOT (21h45- 22h15)

Marie-Constance RAILLOT est membre de l'association depuis un an et nous propose un exposé sur les Mantidae.

Après une vision d'ensemble de l'ordre des Mantodea, du super-ordre des Orthoptères, Marie-Constance aborde la famille des **Mantidae**. Une description anatomique illustrée par des photos de Jean et Roger, nous entraîne dans le monde des pattes ravisseuses disproportionnées par rapport à la taille de l'insecte, du trochanter particulièrement développé. Ces descriptions sont particulièrement développés dans les souvenirs entomologiques d'Henry Fabre.

Avec de nombreuses photos, Marie-Constance nous dévoile les mantes en position de chasse, les différentes formes de pronotum, les importantes différences de taille entre les *Mantia religiosa* mâle (4cm) et femelle (8cm), les différentes oothèques. Les principales espèces de Mantidae sont illustrées de photos de *Ameles decolor*, *Mantia religiosa*, *Iris oratoria*, *Geomante larvoides*, *Rivetina baetica*...

Nous assistons médusés, avec un film, à l'accouplement des *Mantia religiosa* et au repas de la *Mantia religiosa* femelle dévorant son mâle après l'accouplement. De quoi donner des cauchemars à la gente masculine pour la nuit à venir !

